

Til alle medlemmer af Rom Bredbånd. – januar 2007

Når Rom Bredbånd har skiftet webhotel kræves en lille ændring i postkontoopsætningen i Outlook Express eller Outlook. (De mest almindelige mail-clienter, andre som f.eks. eudora vil ikke blive omtalt her.)

Men: Gør intet før det fremgår af 7620rom.accelero.dk (uden www foran) eller efter skiftet på www.7620.rom.dk at nu skal det gøres. Viser www.7620rom.dk den gamle Rom hjemmeside, så er skiftet ikke sket endnu.

Her følger en trin for trin vejledning til, hvordan det skal gøres.

Outlook Express.

1. start Outlook Express
2. vælg Funktionen, Konti

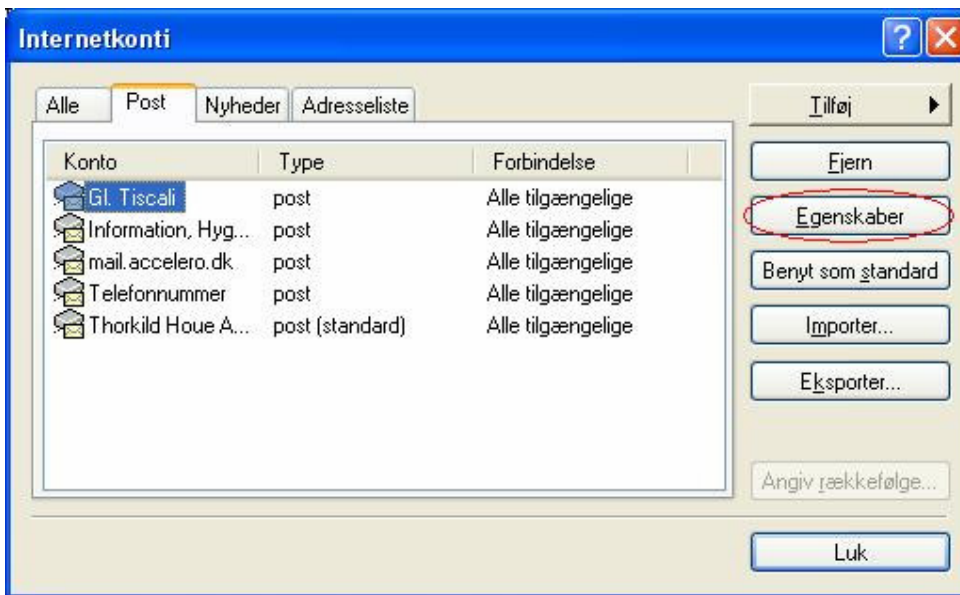
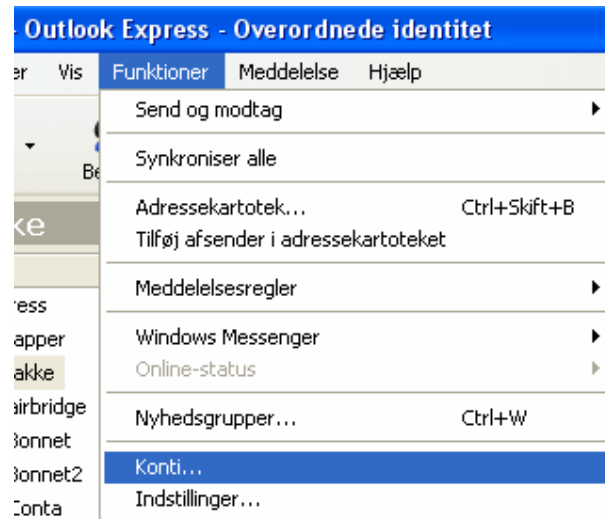

3. Sørg for, at det opadvendte faneblad Post er markeret
4. De viste 5 eksempler her er helt tilfældige. Læg ikke noget i kontoernes navne.
5. Nu skal det undersøges, om kontoen virkelig hører til 7620rom.dk
6. Sørg for at øverste konto er

markeret (som vist her), klik på Egenskaber (rød ring)

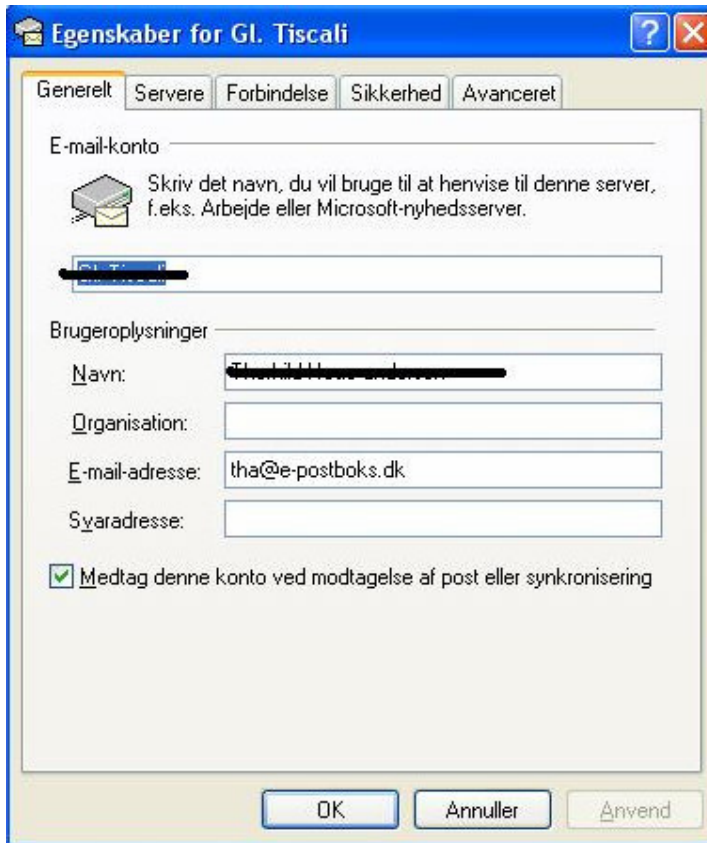

7. Kontrollér nu udelukkende E-mail-adressen.
8. Notér evt. på et stykke papir, om kontoen er til 7620rom.dk – altså om det efter @ er 7620rom.dk
9. Nu klikkes på det opadvendte faneblad Servere.

Bemærk: Er kontoen en 7620rom.dk-konto skal POP3 server rettes fra mail.7620rom.dk til mail.accelero.dk

Smtp: skal for alle konti på PC-en være enten smtp.mail.dk eller asmtplib.dk begge disse tilhører TDC. Rettes altså også for ikke 7620rom.dk-konto.

Se yderligere forklaring herunder.

10. Står der i POP3-feltet mail.7620rom.dk rettes dette til mail.accelero.dk – i eksemplet her er POP3-feltet ikke rettet idet dette ikke er en 7620rom.dk konto.

11. Står der noget andet i SMTP-feltet end smtp.mail.dk eller asmtplib.dk rettes dette felt også

12. Kontonavn – feltet må ikke røres.

13. Adgangskode må kun/skal røres hvis det drejer sig om en 7620rom.dk konto. I så fald rettes den til de 4 tal 1234 - se senere hvordan dette ændres.

14. ”Log på med godkendelse af sikker adgangskode” samt ”Min server kræver godkendelse” må ikke være hakket af.

15. Gå nu til punkt 6, markér nu den næste konto (hvis en sådan findes) Følg punkterne 7-16 for alle konti.

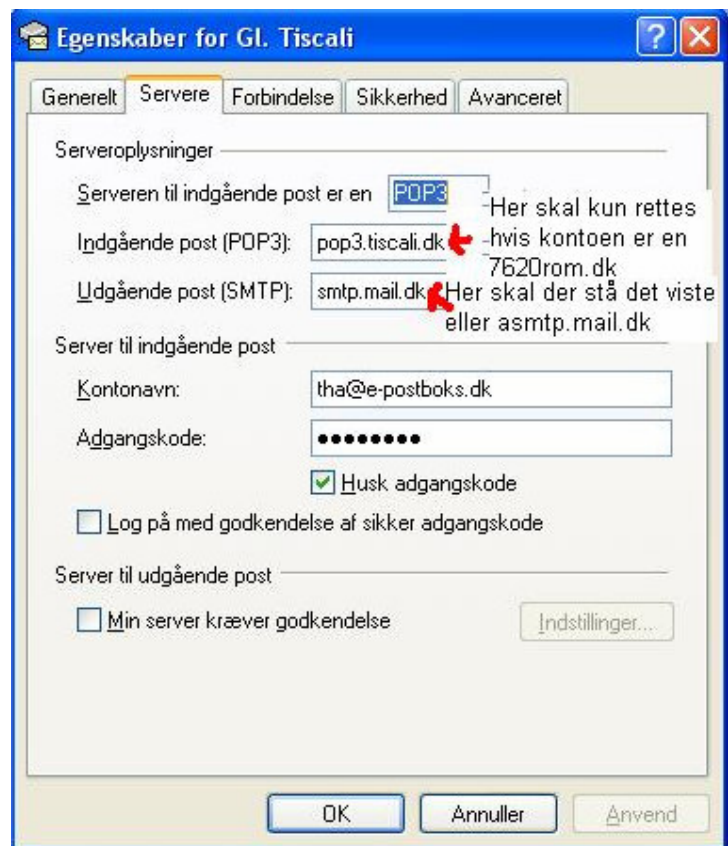

Microsoft Outlook, den med kalender (gul)

Det anbefales at læse afsnittet om Outlook Express grundigt igennem idet ændringerne i de 2 programmer går ud på det samme!

1. Start Outlook



2. Funktioner , E-mail-konti

3. Marker som her
4. Klik på Næste

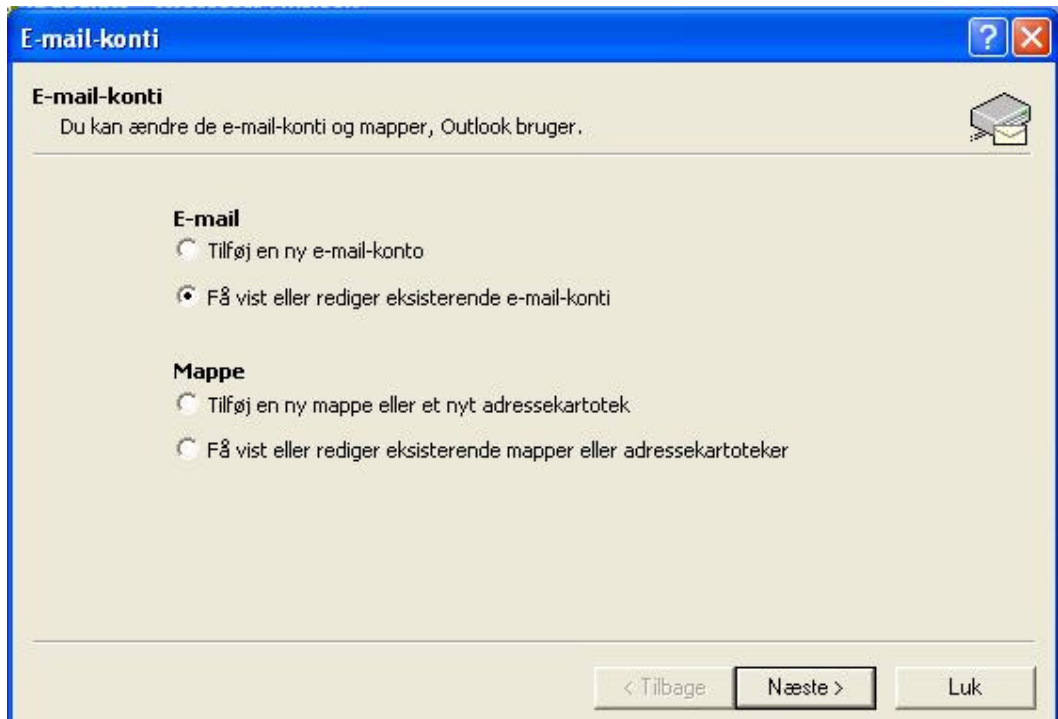

Se næste side...

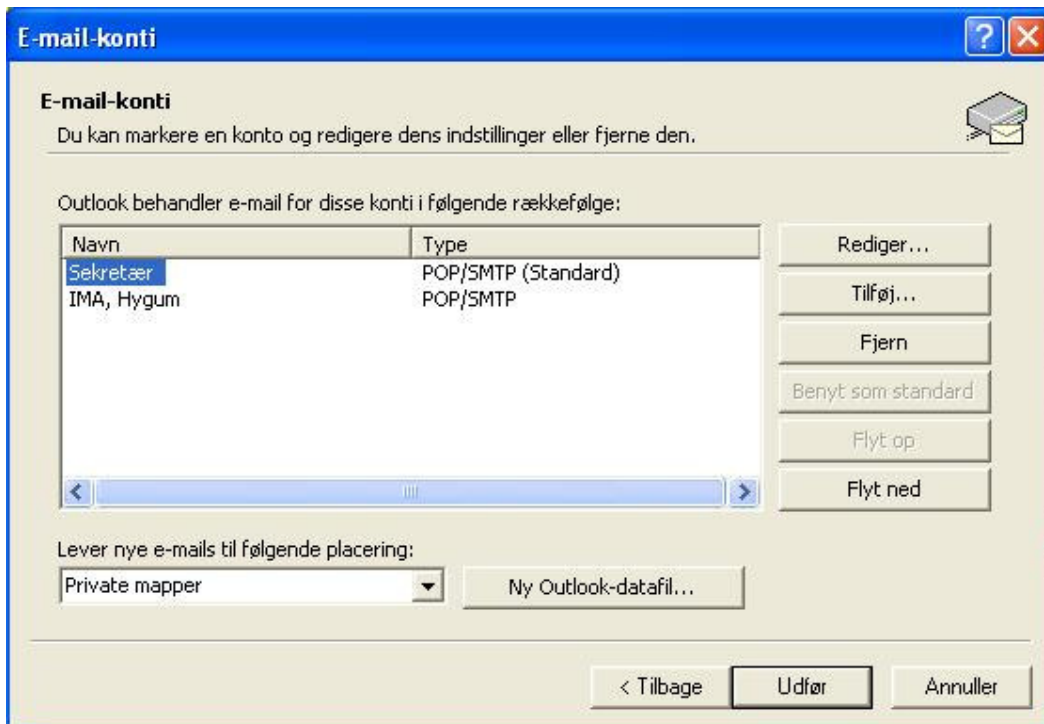

5. Nu ses de konti, der måtte være på PC-en
6. Konto-navnene er tilfældige, det samme er antallet af konti.
7. Marker øverste konto. Klik på Rediger

Denne første konto ses ikke at være en 7620rom.dk konto.

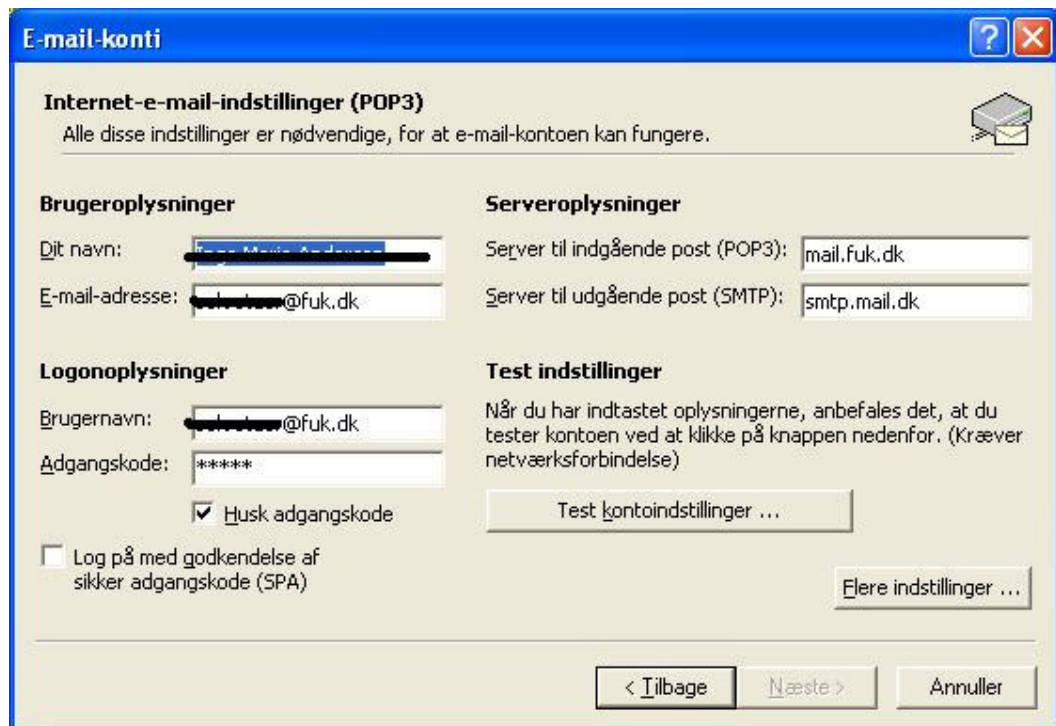

Derfor skal POP3-feltet ikke ændres. Havde det været en 7620rom.dk konto skulle der stå mail.accelero.dk i feltet.

SMTP-feltet indeholder også en af de 2 lovlige smtp-server.

Brugernavn skal aldrig ændres.

Er kontoen en 7620rom.dk konto rettes adgangskoden til 1234.

Fortsættes...

E-mail-konti

Internet-e-mail-indstillinger (POP3)
Alle disse indstillinger er nødvendige, for at e-mail-kontoen kan fungere.

Brugeroplysninger

Dit navn: Inge Marie Andersen
E-mail-adresse: ~~schetaer~~@fuk.dk

Serveroplysninger

Server til indgående post (POP3): mail.fuk.dk
Server til udgående post (SMTP): smtp.mail.dk

Logonoplysninger

Brugernavn: ~~schetaer~~@fuk.dk
Adgangskode: *****
 Husk adgangskode

Log på med godkendelse af sikker adgangskode (SPA)

Test indstillinger

Når du har indtastet oplysningerne, anbefales det, at du tester kontoen ved at klikke på knappen nedenfor. (Kræver netværksforbindelse)

Test kontoindstillinger ...

Flere indstillinger ...

< Tilbage Næste > Annuller

8. Klik på Næste

9. Dette medfører billedet ved punkt 2
10. Vælg nu næste konto (hvis en sådan findes)
11. Alle konti gives den rette behandling afhængig af, om det er en 7620rom.dk konto eller ej.